

Protocollo di intesa
tra
il Comune di Brugherio, il Comune di Cologno Monzese, il Comune di Milano,
il Comune di Monza e il Comune Sesto San Giovanni
per l'ampliamento del Parco Media Valle Lambro

Oggi 9 ottobre 2013, presso la sede del Parco locale di interesse sovracomunale Media Valle Lambro, a Sesto San Giovanni (MI), in piazza della Resistenza, 20, presenti:

- per il Comune di Brugherio (MB), il Sindaco Marco Troiano
- per il Comune di Cologno Monzese (MI), il Sindaco Mario Soldano
- per il Comune di Milano, il vice-Sindaco Ada Lucia De Cesaris, delegata dal Sindaco Giuliano Pisapia
- per il Comune di Monza, il Sindaco Roberto Scanagatti
- per il Comune di Sesto San Giovanni (MI), il Sindaco Monica Chittò

PREMESSO CHE:

- il Parco locale di interesse sovracomunale Media Valle Lambro è stato riconosciuto ai sensi dell'art. 34 della legge regionale n. 86 del 30 novembre 1983 con Deliberazione di Giunta Regionale n. 8966 del 30 aprile 2002 nei Comuni di Brugherio e Cologno Monzese e successivamente ampliato al Comune di Sesto San Giovanni con Deliberazione di Giunta Provinciale n. 954 del 4 dicembre 2006;
- i Comuni di Brugherio, Cologno Monzese e Sesto San Giovanni hanno sottoscritto nel luglio 2006 una "Convenzione per la gestione e la promozione del Parco Media Valle Lambro", ai sensi dell'art. 30 del D.lgs. 267/2000 "T.U. Enti Locali", successivamente prorogata, ed hanno approvato nel luglio 2008 il Programma Pluriennale degli Interventi del Parco;

E CONSIDERATO CHE:

- con nota del 21 gennaio 2013, il Comune di Milano ha espresso la volontà di aderire al Parco Media Valle Lambro, in attuazione del Piano di Governo del Territorio approvato con Delibera di Consiglio Comunale n. 16 del 22 maggio 2012, esecutiva dal 21 novembre 2012, trasmettendo in data 4 marzo 2013 il perimetro interessato dalla proposta di adesione;
- con Deliberazione di Giunta Comunale n. 738 del 13 dicembre 2012 (trasmessa con nota prot. n. 31769 del 13 marzo 2013), il Comune di Monza ha espresso la volontà di aderire al Parco Media Valle Lambro;
- con deliberazione n. 1 del 18 aprile 2013, il Comitato di gestione del Parco ha accolto le richieste di ampliamento del Parco ai Comuni di Milano e Monza, promuovendo a tal fine, ai sensi dell'art. 2 della già citata Convenzione per la gestione e la promozione del Parco, la sottoscrizione del presente protocollo di intesa (allegato B);
- l'impegno economico dei Comuni entranti diverrà operativo a partire dalla sottoscrizione della Convenzione (opportunamente modificata) da parte degli stessi.

SI CONVIENE QUANTO SEGUE:

1. FINALITÀ

Il presente protocollo di intesa è finalizzato a promuovere l'ampliamento del Parco locale di interesse sovracomunale Media Valle Lambro, già riconosciuto ai sensi dell'art. 34 della legge regionale n. 86 del 30 novembre 1983 da Regione Lombardia e dalle Province di Milano e Monza e Brianza nei Comuni di Brugherio, Cologno Monzese e Sesto San Giovanni, ai Comuni di Milano e Monza, come individuato nella cartografia allegata (allegato A).

Gli Enti co-interessati, firmatari del presente protocollo di intesa, con il Parco Media Valle Lambro, promuovono:

1. la riqualificazione del fiume Lambro, anche in attuazione del Contratto di fiume Lambro Settentrionale, sottoscritto in data 20 marzo 2012;
2. il rafforzamento della rete ecologica regionale (R.E.R.), lungo il corridoio primario del fiume Lambro;
3. la riqualificazione degli ambiti degradati e sottoutilizzati;
4. il potenziamento del sistema del verde e della fruizione collettiva;
5. la mitigazione dell'impatto e la progressiva riqualificazione delle funzioni impattanti, in collaborazione con gli attori territoriali responsabili;
6. la valorizzazione delle aree agricole;
7. la tutela e la valorizzazione dei beni di archeologia industriale testimonianza del paesaggio industriale lombardo;
8. la partecipazione ad accordi territoriali e bandi di finanziamento;
9. il coordinamento della normativa e delle forme di pianificazione e programmazione;
10. il mantenimento di una forma di gestione semplice ed economica.

2. AZIONI

Per perseguire la finalità di cui al punto 1, gli Enti co-interessati si impegnano a:

1. condividere il redigendo schema di nuova "Convenzione per la gestione e la promozione del Parco Media Valle Lambro", dando atto che la stessa dovrà assicurare la gestione del Parco unicamente attraverso forme di coordinamento tra gli Enti, ai sensi dell'art. 30 del D.lgs. 267/2000 "T.U. Enti Locali", nel rispetto di quanto previsto al punto 7 dell'Allegato 1 alla D.G.R. 12 dicembre 2007, n. 8/6148, e di quanto previsto al punto 4 del presente atto;
2. perfezionare la procedura di adesione al PLIS, presentando, per l'effetto, ai propri Consigli Comunali per l'approvazione il redigendo schema di "Convenzione per la gestione e la promozione del Parco della Media Valle del Lambro" ed ogni atto connesso nell'ambito delle competenze di cui al punto 7.4 della D.G.R. n. 8/6148 del 12 dicembre 2007;
3. avviare, per quanto di rispettiva competenza, l'iter di riconoscimento dell'interesse sovracomunale dell'ampliamento del Parco Media Valle Lambro presso le Province competenti, predisponendo tutti gli atti necessari a tal fine ai sensi della D.G.R. 8/6148 del 12 dicembre 2007. In forza della firma del presente protocollo di intesa, configurandosi lo stesso quale accordo di indirizzo e di condivisione degli ampliamenti in oggetto, gli Enti sottoscrittori, che abbiano approvato il Piano di Governo del Territorio (P.G.T.) con la perimetrazione dell'ampliamento, potranno procedere, anche separatamente, alla richiesta di ampliamento presso la Provincia competente per territorio.

3. DURATA

Gli Enti co-interessati si impegnano a completare le azioni di cui al punto 2 entro 9 mesi dalla sottoscrizione del presente protocollo di intesa.

4. IMPEGNI ECONOMICI

Gli Enti co-interessati definiranno gli impegni ordinari, economici e di personale, per la gestione e la promozione del Parco Media Valle Lambro nella nuova Convenzione di cui all'art. 2, punto 1.

Salvo diversa disposizione della redigenda Convenzione, in via di massima, l'impegno economico del Comune di Milano verrà equiparato all'impegno economico del Comune capofila di Sesto San Giovanni e l'impegno economico del Comune di Monza verrà equiparato all'impegno economico dei Comuni di Brugherio e Cologno Monzese.

5. RUOLI

Il Comune di Sesto San Giovanni è individuato, secondo quanto previsto dalla Convenzione di gestione vigente e sino alla sottoscrizione della nuova Convenzione, quale Comune capo-fila del Parco Media Valle Lambro.

ALLEGATI

- Allegato A: proposta di nuova perimetrazione del Parco Media Valle Lambro con l'ampliamento ai Comuni di Milano in Provincia di Milano e di Monza in Provincia di Monza e Brianza
- Allegato B: deliberazione n. 1 del 18 aprile 2013 del Comitato di gestione del Parco "Accoglimento delle richieste di ampliamento del Parco Locale di Interesse Sovracomunale "Media Valle Lambro" ai Comuni di Milano e Monza e approvazione dello schema di protocollo di intesa fra gli Enti co-interessati"

LETTO, FIRMATO E SOTTOSCRITTO

- per il Comune di Brugherio (MB), il Sindaco *Marco Tzoiانو*



Marco Tzoiانو

- per il Comune di Cologno Monzese (MI), il Sindaco *Marlo Soldano*



Marlo Soldano

- per il Comune di Milano, il vice-Sindaco *Ada Lucia De Gasparis*, delegata dal Sindaco Giuliano Pisapia

Ada Lucia De Gasparis

- per il Comune di Monza, il Sindaco *Roberto Scagnagatti*



Roberto Scagnagatti

- per il Comune di Sesto San Giovanni (MI), il Sindaco *Monica Chitto*



Monica Chitto



allegato A
**Parco Media
Valle Lambro
e proposte di
ampliamento**
a Milano e Monza

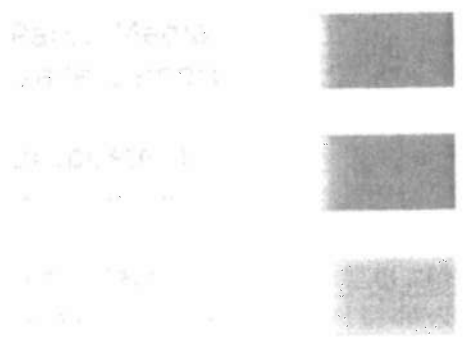
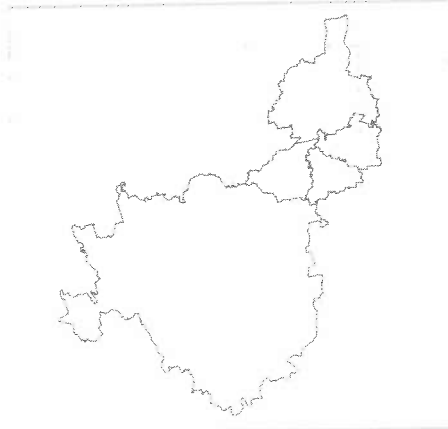
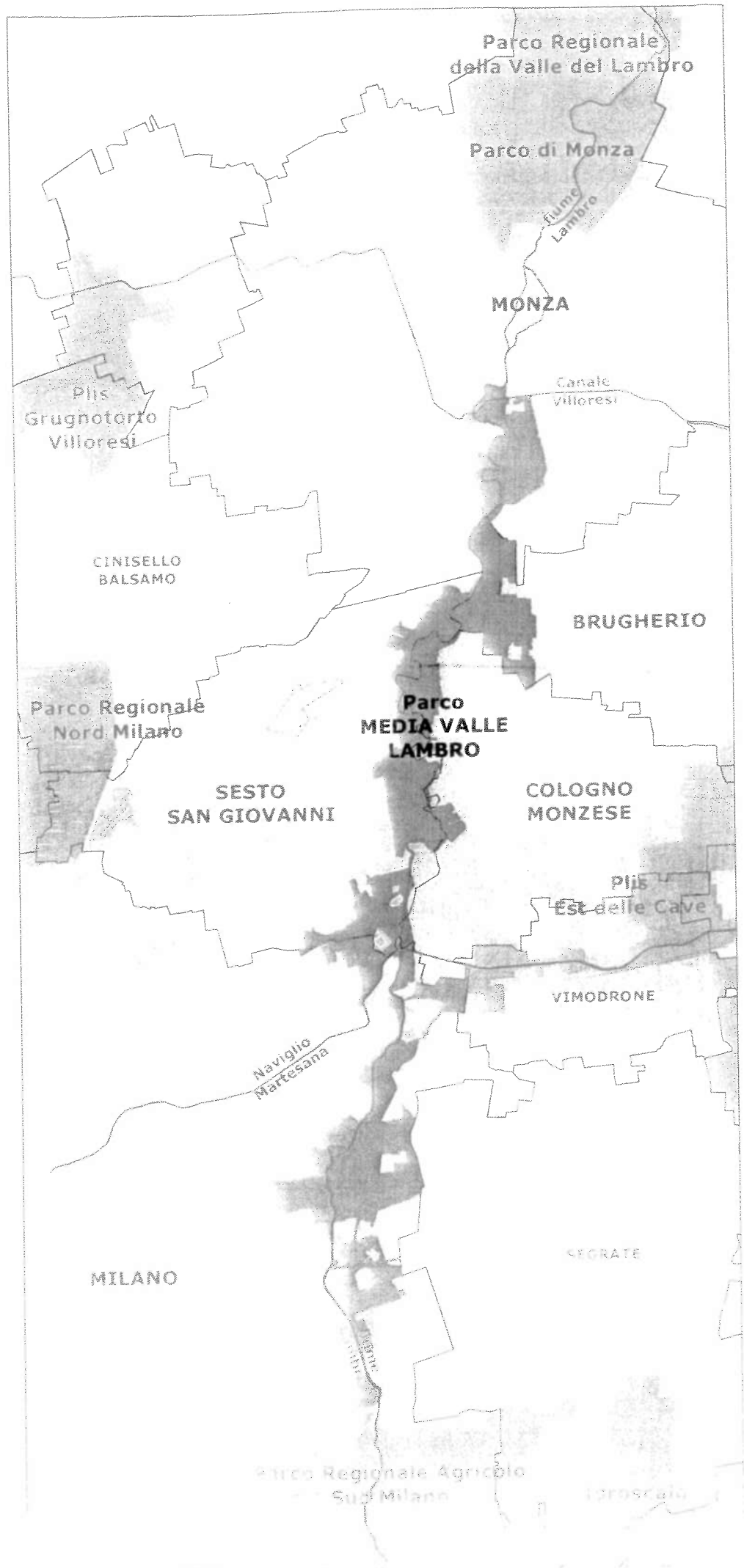



**Delibera del Comitato di Gestione
n. 1 del 18 aprile 2013**

Accoglimento delle richieste di ampliamento del Parco Locale di Interesse Sovracomunale "Media Valle Lambro" ai Comuni di Milano e Monza e approvazione dello schema di protocollo di intesa fra gli Enti co-interessati

PREMESSO CHE

- con nota del 21 gennaio 2013, il Comune di Milano ha espresso la volontà di aderire al Parco Media Valle Lambro, in attuazione del Piano di Governo del Territorio approvato con Delibera di Consiglio Comunale n. 16 del 22 maggio 2012, esecutiva dal 21 novembre 2012;
- con Deliberazione di Giunta Comunale n. 738 del 13 dicembre 2012 (trasmessa con nota prot. n. 31769 del 13 marzo 2013), il Comune di Monza ha espresso la volontà di aderire al Parco Media Valle Lambro;

E VISTI

- l'art. 10, comma 4, della Deliberazione di Giunta Regionale 8/6148 del 12 dicembre 2007 "Criteri per l'esercizio da parte delle Province della delega di funzioni in materia di Parchi locali di interesse sovracomunale";
- l'art. 2 della "Convenzione per la gestione e la promozione del Parco Media Valle Lambro" ai sensi dell'art. 30 del D.lgs. 267/2000 "T.U. Enti Locali", sottoscritta tra i Comuni di Brugherio, Cologno Monzese e Sesto San Giovanni nel luglio 2006, che prevede la sottoscrizione di un protocollo di intesa per approvare l'estensione del Parco Media Valle Lambro ad altri Comuni;

**il Comitato di Gestione
del Parco Locale di Interesse Sovracomunale "Media Valle Lambro"**

- come atto d'indirizzo ai sensi degli artt. 3 e 5 della succitata "Convenzione per la promozione e la gestione del Parco Media Valle Lambro",

DELIBERA

1. di accogliere le proposte di ampliamento del Parco locale di interesse sovracomunale Media Valle Lambro ai Comuni di Milano e Monza, in quanto coerenti con le finalità di riqualificazione ecologica del Parco e con le modalità di *governance* espresse nella succitata convenzione, e di avviare l'iter di riconoscimento dell'ampliamento presso le Province competenti ai sensi dell'art. 10 della D.G.R. 8/6148;





Parco Media
Valle Lambro

2. di approvare a tal fine lo schema di protocollo di intesa per l'ampliamento del Parco Media Valle Lambro ai Comuni di Milano e Monza, in allegato;
3. di dare mandato agli uffici del Parco di trasmettere lo schema di protocollo di intesa ai Comuni co-interessati, di raccogliere osservazioni e integrazioni, di predisporre il testo definitivo e di inviarlo agli organi comunali competenti per l'approvazione definitiva e la sottoscrizione.

il PRESIDENTE
arch. Luca Zaccattini

allegati:

- schema di protocollo di intesa con proposta di nuova perimetrazione del PLIS